Haftalık Hastalığınız
SAYI: 203 500.- TL. (KDV DAHİL)

LİMON

Senaryo: "Kıbrıs işinin" artık çözülmesini isteyen ABD, Türkiye'den okkalı ödünler bekliyor... İçeride hiçbir desteği kalmadığı için ABD desteği arayan ve karşılığında "ne iş olsa yapacak" biri, gerektiğinde kullanıp atılmak üzere aranıyor...

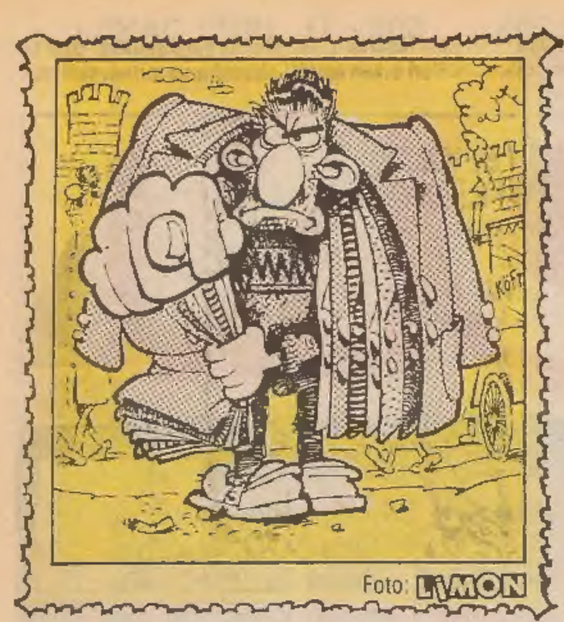

■ İstanbul Çekmece Gölü'nde balık avlayan iki genç, yasak bölgeye girdikleri gerekçesiyle jandarmaca vuruldu.

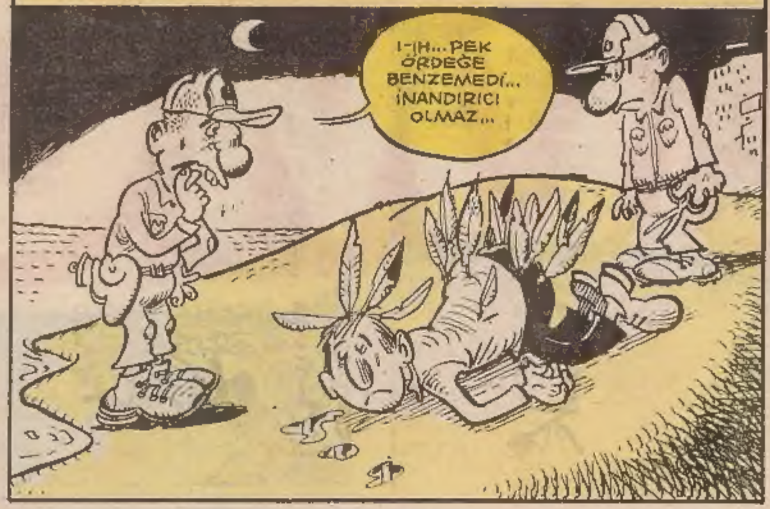

netekim

Mustafa Kamil Zorti'den Özlü Sözler

Kedi Rüyası

"Rüyamda 4 ayaklı bir kedi gördüm... Biliyorsunuz 4 sayısının cezri murabbası, yani karakökü 2'dir. Kedi de erişemediği ciğere pis dermiş.

Netekim demeye kalmadı, ciğer fiyatlarının 2 misli arttığını yazdı gazeteler!"

(Rüya Tabirleri-1990)

Memurlara Din Dersi

"Ben memurlara din dersi verilmesine taraftarım. Bırakın, adam doğrusunu öğrensin. Devletten öğrensin.

Lakin benim korkum, bu hususun da istismar edilebilecek oluşudur. Farzedin ki, bir memurun Kars'a tayini çıktı. Tayin emrini götürdüğünüz vakit, adam namazdaysa yan gözle bakıp vaziyeti anlayacak ve namazı uzattıkça uzatacaktır... Belki 500 rekat, 1000 rekat kılmaya kalkışacaktır. Siz de namazı bozup, tayin emrini tebliğ edemeyeceksiniz tabii ki."

(Gül Lahmacun Pide Salonu 1990)

'İkinci Yeni'

"Bizde her işde olduğu gibi, şiirde de çeşitli fraksiyonlar ortaya çıktı... Garipçiler denen bir hareket vardı ki, bunlara 'Birinci Yeni' de denir... İşte onları beğenmeyen bazıları da bir araya gelip, yeni bir şiir cinsi icat ettiklerini beyan ettiler...

Adını da 'İkinci Yeni' koydular. Ama 'İkinci Yeni' tutmadı... Niçin mi?.. Bir kere yeni'nin ikincisi olmaz! İkinci diyorsan, demek ki o eskidir... Yok yeniyse, o vakit de ilktir; birincidir... Yani 'Birinci Yeni'dir... E, o zaten vardı!.. Velhasıl, bize yutturamadılar."

(Kostaklanması-1985)

Kozlarımız-1

"Bizi Avrupa Topluluğu'na almamakta inat ederlerse, elimiz armut toplamıyor ya, biz de NATO'dan çıkarız!

O vakit derhal telaşa kapılıp, geri dönelim diye yalvar yakar olacakları aşikâr... Lakin biz de o vakit kendimizi biraz ağırdan satar, bir müddet nazlandıktan sonra NATO'ya döneriz.

Bu işin tek ceremesi, NATO'ya geri dönmeden evvel yalancıktan da olsa bir müddetliğine Varşova Paktı'na üye olmak mecburiyeti...

Netekim bu İslam hukukunda da böyledir. Bir hatunun boşandığı eşiyle yeniden evlenebilmesi için arada bir başkasıyla nikâh kıyma mecburiyeti vardır... Biz de illa NATO'ya hülle mi yapalım istiyorlar?"

(İslam Ansiklopedisi-1987)

■ Güvenliksiz işyerlerinde çıkan yangınlar birçok işçinin ölümüne neden oluyor.

Amerika'dan döndüler

Tedavi amacıyla Amerika'ya gönderilen İstanbul Hayvanat Bahçesi'nin iki hipopotamı dün geri döndüler. Hipopotamların ayağına batan cam parçalarının çıkarıldığı ve durumlarının iyi olduğu ilgililerce açıklandı.

■ "12 EYLÜL ADALETİ" sunar!.. İdama mahkum Necati Kınalı'nın olay sırasında 18 yaşından küçük olduğu, idama mahkum edilebilmesi için yaşının büyütüldüğü ileri sürüldü.

■ ANAP Konya Milletvekili Mehmet Şimşek'in kurulmasını önerdiği İslami Araştırmalar Enstitüsü'nün memurlara din dersi vereceği de açıklandı.

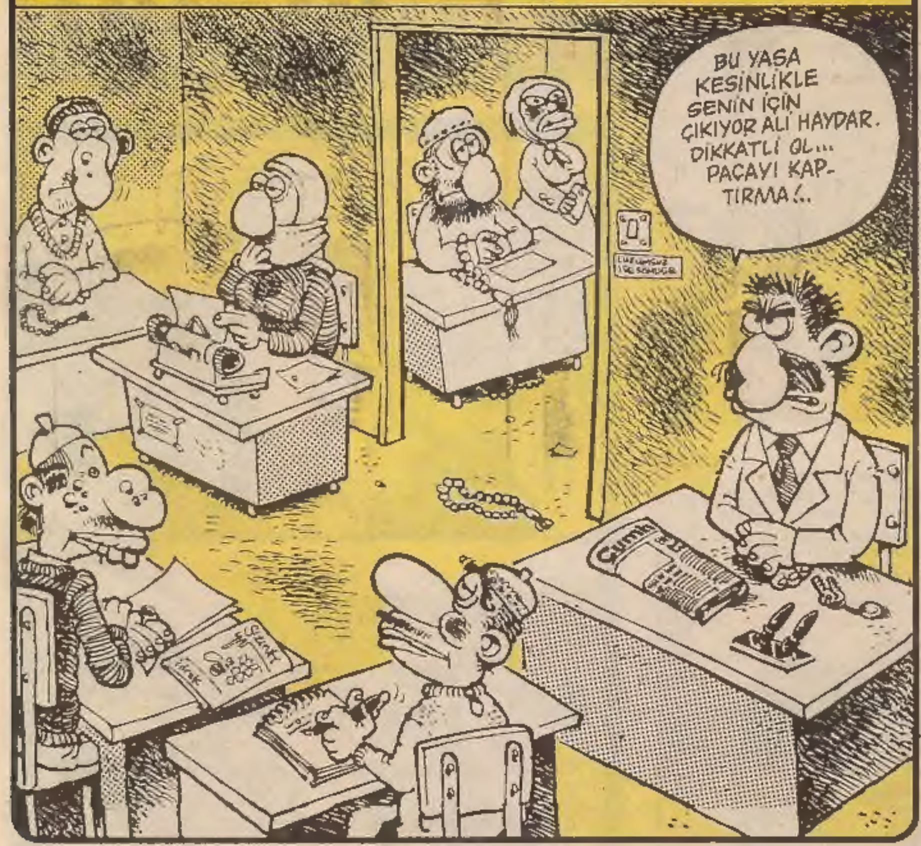

■ Halk arasında Kıyak emeklilik diye adlandırılan yasa tasarısı 3. kez Meclis gündeminde. Özal'ın dönüşünde görüşülecek tasarı yasallaşırsa milletvekilleri erken emekli olacaklar ve milletvekili maaşları ile birlikte emekli maaşı alacaklar...

LİMON

■ Kelaynak çiftliği anı defterine yazdığı yazı ile bölücülük yaptığı öne sürülen Alman Sosyolog Hella Schlumberger'in tahliyesi reddedildi

■ Lise öğrencisi Nurdoğan Aytoğan, 65 yaşındaki TAYAD'lı ninesinin evine gelen gideni ihbara zorlanıyor.

FOTOĞRAFLI HABERLER

GÜNEYDOĞU'DAN KAÇAN KAÇANA...

Güneydoğu'da bazı köylere uygulanan erzak yasağı köylüleri göçe mecbur ediyor.

İki haftadır köyün muhtarını kemiren Mardin'in Kabusdere köylülerinin bir kısmının Irak'a kaçtığı, bir kısmının ise Etopya'dan sığınma hakkı istediği bildirildi.

Fotoğrafta açlık ve yokluk nedeniyle köyünü terkeden Kabusdere köylülerinden Mennan Derkemik görülüyor.

TORPİLİ OLANA İŞ ÇOK...

Devir torpil devri sevgili limoncular...

Yüksek bir yerden tavsiye kartı bulana bütün kapılar ardına kadar açılıyor.

On yıldır keman çalmasına rağmen hiçbir tavernada iş bulamayan Kendir Kanarya, ANAP'lı olduğunu belgeleyen kartı gösterince Cumhurbaşkanlığı Senfoni Orkestrası'nda işe başladı.

Kendir Kanarya'nın kemancı, violacı ve kontrbasçı olarak görev yapacağı bildirildi.

İŞKENCE DİZİSİ: 202

■ İşkenceciler hapı yuttu.. Sintigrafi adı verilen aletle 6 ay sonra dahi işkence izleri saptanabiliyor.

■ Ankara 1. İdare Mahkemesi tarafından Fransızlara satışı durdurulan Çitosan'ın satışında sorun çıkmaması için hükümet Danıştay ve İdari Yargılama Yasası'nı değiştiriyor. Çitosan satılırsa çimento piyasasının % 10'u Fransızlar'ın eline geçecek.

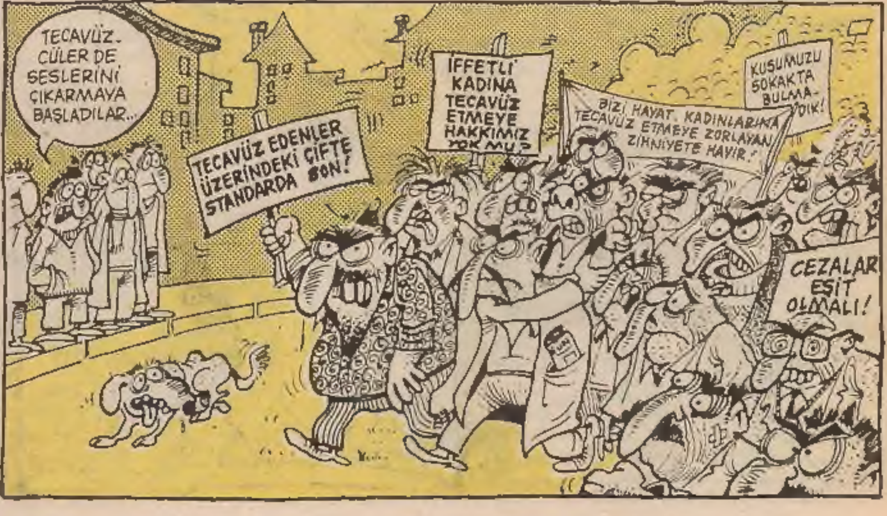

Daraloğlan
TRİPANOZOMİ GAMBİYETSİZLER
HAAAY HANİİİ... SELAM VERSEK ALIR MIYDINIZ ?. HAYDI KALÇAA...HOOP SAĞAA... HOOP... SOLA... HOOP...
LÜTFEN TİMSAH...ÇOK KABASIN... BIRAK GİDELİM...
DİNEKOLOG DOKTOR EMİN KAHYAOĞLU
KIZ RAHATSIZ OLUYO İŞTE. GÖRMÜYOR MUSUN ?.
SUS ÇÖMEZ...HİÇ BİR KIZ RAHATSIZ OLMAZ LAFTAN... HEM O ATANINA VE LAFINA BAKAR...
ŞİŞŞT ÇOCUKLAR, SEVDİM SİZİ... BEŞ DAKİKA BEKLER MİSİNİZ...GELİYORUM...
OKAY HANİİ... BEKLİYORUZ...
VAUVVv
N'ABER ÇÖMEEZ... SEN ANLAMAZSIN BU İŞLERDEN...ÜSTADININ İZİNDEN YÜRÜ DOSTUM...
KİAAAAAİİİİİ
KİAAAİİİİİ
K-İ-A-A-A-İ
HİAAA
HİNHA KARATE SAL. 3. KAT
AĞZINA MIÇ...YIM TİMSAAAAAH!..
NAPİİM USTA YA... ŞU BAKLAVA DESENLERİ GÖRDÜKÇE DAYANAMIYORUM, CANIM BAKLAVA ÇEKİYO...
YORGAN BASRİ
USTA, ŞU AYAKKABIYI BOYASANA!..
PEKİ ABİ, HEMEN BOYAMETREYİ AÇIYORUM!..
BOYAMETRELİDİR
ARSLAN SUAT
BUGÜN OLMAZ.ÇOK YORGUNUM.
ASLAN SENCER
HAVA TAHMİN DAİRESİ
BU ÇOK İLKEL BİR YÖNTEM EFENDİM, METREKAREYE DÜŞEN YAĞIŞ MİKTARINI ÖLÇEN ALETİ ARTIK ALSAK YANİ...
2877, 2878, 2879 DAMLA. BİR DAMLA 0,02 LİTRE YANİ...
Firavunun Laneti
AŞIK OLDUR Kİ KİM KILAR CANIN FEDA CANANINA MEYLİ CANAN ETMESİN HER KİM Kİ KIYMAZ CANINA CANINI CANANA VERMEKTİR KEMALİ AŞIKIN VERMEYEN CAN İTİRAF ETMEK GEREK NOKSANINA...
NE DİYO BU......NA GODUMUN GAVATI!..
HAYALI YUKARIDA
YOK BANA AŞIK OLMUŞ DA, OHOOO!.. KAFAMI İKTİ DÖT OĞLANI OF BE.
ULAN DE GET HAYDI!..
VİZİTA 20.000
ABE GÖZÜKÜR BL FALINDA SEVGİLİN SENİ TERKEDİZLEYECEK... BU ELLERLE DAHA ÇOK MASTURBASYONLAR YAPACAKSIN...
BİLGİSAYAR PROGRAMLAMA KURSU
BOŞUNA İTİRAZ ETME ABİ... İÇTİĞİN ÇAYLARI KENDİ BİLGİSAYARINA PROGRAMLADIM...AL İŞTE GÖR, 22 ÇAY İÇMİŞSİN... GERİ KALANI ÖBÜR DİSKE KAYDETTİM...
22 ÇAY... 4400 LİRA...
GİSAYAR LAMA KURSU
OROSPUU! OROSPU!..
YOK AGA YOOK... Bİ DAHA ATEŞE GİRERİM DE KARI KAVGASINA GİRMEM. NE YİĞİTLER DEVİRDİM DE BAŞIMA BÖYLESİ GELMEDİ!..
AĞZINI CART DİYE YIRTARIM KALTAK!

Peynir Gemisi

Asrın davasını sadece Ben izledim.

BİR AŞK MASALI

Duruşma kesinlikle gizli yapılacaktı.

Zeynep Hanım erkenden mahkeme salonuna gelmişti.

Damat olarak son saatlerini yaşan Asım Bey ise iş çevreleri ile son görüşmeleri yaptığından salona daha geç geldi.

Zeynep avukat olarak Çetin Yıldırımakın'ı istiyordu. Fakat babası ucuz olur. Hem bizim aile dostumuzdur diyerek **Yıldırım** boşanma için başka bir **Yıldırım** önermişti.

Yıldırım Akbulut...

Kız tarafının şahitliğini Mehmet Keçeciler ve Mustafa Taşar yaparken, damat tarafının şahitliğini de parti içi muhalefet grubundan Hasan Celal Güzel yapacaktı.

Boşanma davasına aileden kimse katılmamıştı. Özal'lar **"kızımızın mürüvvetini görmek isteriz"** demişlerse de salonda yer almamışlardı.

YARGIÇ: Ayağa kalkalım lütfen.

ASIM: Hayır hayır... İftira ediliyor hakim bey. Maden ocaklarını iş takip ettiğim için bana vermediler. Güney'deki inşaatlarda da hissem söylendiği kadar değil. O apartman ve yalı daireleri bana Mısırlı dedem davulcubaşı Sebati efendiden kalmıştır. Bir iftira ile karşı karşıyayım hakim bey.

HASAN C. GÜZEL: Otur yerine be adam. Bu boşanma davası. Şaşırdın galiba..

ASIM: Hakkaten ya... Daldık be abi. Sanki suçumuz varmış gibi savunmaya geçtik. He he..

YARGIÇ: Evet sözü davacıya bırakıyorum.

ZEYNEP: Ahhh, ahhh. Davulun sesi uzaktan hoş geliyormuş hakim bey. Bana gün yüzü göstermedi. Dayak, içki, kumar, açlık, sefalet Temeşvar katliamı... Neler çektim neler...

YARGIÇ: Siz bu işe ne diyorsunuz Davul bey?

ASIM: Tamamen yalan hakim bey. Yalan söylüyor. Çok yalan söyler zaten. Kime çekmiş bilmem?

Ben onun ellerini sıcak sudan soğuk suya sokmadım. Biliyorsunuz İstanbul'da sular akmıyor zaten.

AVUKAT: İtiraz ediyorum. Bana da söz verin. Konuşmak istiyorum. Ağlamak istiyorum.

YARGIÇ: Sakin olun Yıldırım Bey. Evet söz sizin.

AVUKAT: Teşekkür ederim sayın yargıç. Müvekkilim Zeynep Hanım'ın yaptığı trafik kazası...

ZEYNEP: Ne trafik kazası Yıldırım abi.

YARGIÇ: Siz söz istediniz galiba Asım Bey.

ASIM: Evet. Boşanmamızın bir nedeni de kayınpederimdir efendim. Evde her şeye o karışıyor. Hatta eve kırmızı bir telefon bağlattı, bütün gün ne yapacağımıza o karar veriyor. Bakanlar kurulu sandı bizi galiba.

ZEYNEP: Nankör adam. Biz olmasaydık hâlâ yirmibin lira yevmiye ile Ramazan davulculuğu yapıyordun.

ASIM: Amaaan, damat olduk ta ne hayrını gördük Allahaşkına.

ZEYNEP: Rezil... Madenlerin, Eskavatörlerin, vinçlerin, Range Roverlerin, 525 İiiiii Bmv lerin oldu. Nerden buldun? Nereden buldun söyle bakalım.

ASIM: Onların hepsi bana sürpriz yumurtadan çıktı hakim bey... Hem bu suçlamalar çok yakışıksız. Ben topluma mal olmuş bir kişiyim. Türk siyaset tarihinde ayva lekesi gibi çıkmaz bir iz bıraktım. Davul delen Jaguar partisine ilham kaynağı oldum.

AVUKAT: İtiraz ediyorum hakim bey müvekkilim Zeynep Hanım'ın karşılıksız çek vermediğini ispat edeceğim.

ZEYNEP: Şşşşşt. O dava da değil Yıldırım Bey.

YARGIÇ: Peki nafaka talep ediyor musunuz Zeynep Hanım.

ZEYNEP: Hayır hakim bey. Babam o makama gelmeden önce maaşını yükseltmişti. Hem artık çalışmayı düşünüyorum zaten. Köşkte kazak örüp satıcam.

YARGIÇ: Peki siz sayın Asım Ekren Nafaka istiyor musunuz?

ASIM: Evet sayın yagrıç. Boğaz Köprüsü ve Keban Barajı gelirlerini istiyorum.

ZEYNEP: Hah haaayt. Zor alırsın biraz. Senin elindekileri bile alıcaz oğlum. Beş parasız kalıcan. Sürüm sürüm sürüneceksin.

ASIM: İyi alın, alın. Ben de oturur anılarımı yazarım. Neler gördüm nelere şahit oldum. Neler konuşuldu filan...

Kitabın geliriyle de gül gibi geçinir giderim.

ZEYNEP: Damadın nafaka istekleri kabul edilmiştir.

AVUKAT: Fahişeye tecavüzde indirim kararına katılmıyoruz sayın yargıç.

YARGIÇ: Avukat bey lütfen. Bu dava boşanma davası.

AVUKAT: Niye bana kimse birşey söylemiyor? Peki davayı neden açıyoruz?

ZEYNEP: Şiddetli geçimsizlik.

AVUKAT: Sayın mahkeme üyeleri, sayın Cumhurbaşkanım... Ülkenin içinde bulunduğu ekonomik kriz vatandaşların belini bükmüştür. Vatandaş geçinememekte, geçimsizlik nedeni ile mahkeme kapılarında... Aman yarabbim... Ben neler diyorum?

Gani MÜJDE

Kısır Döngü

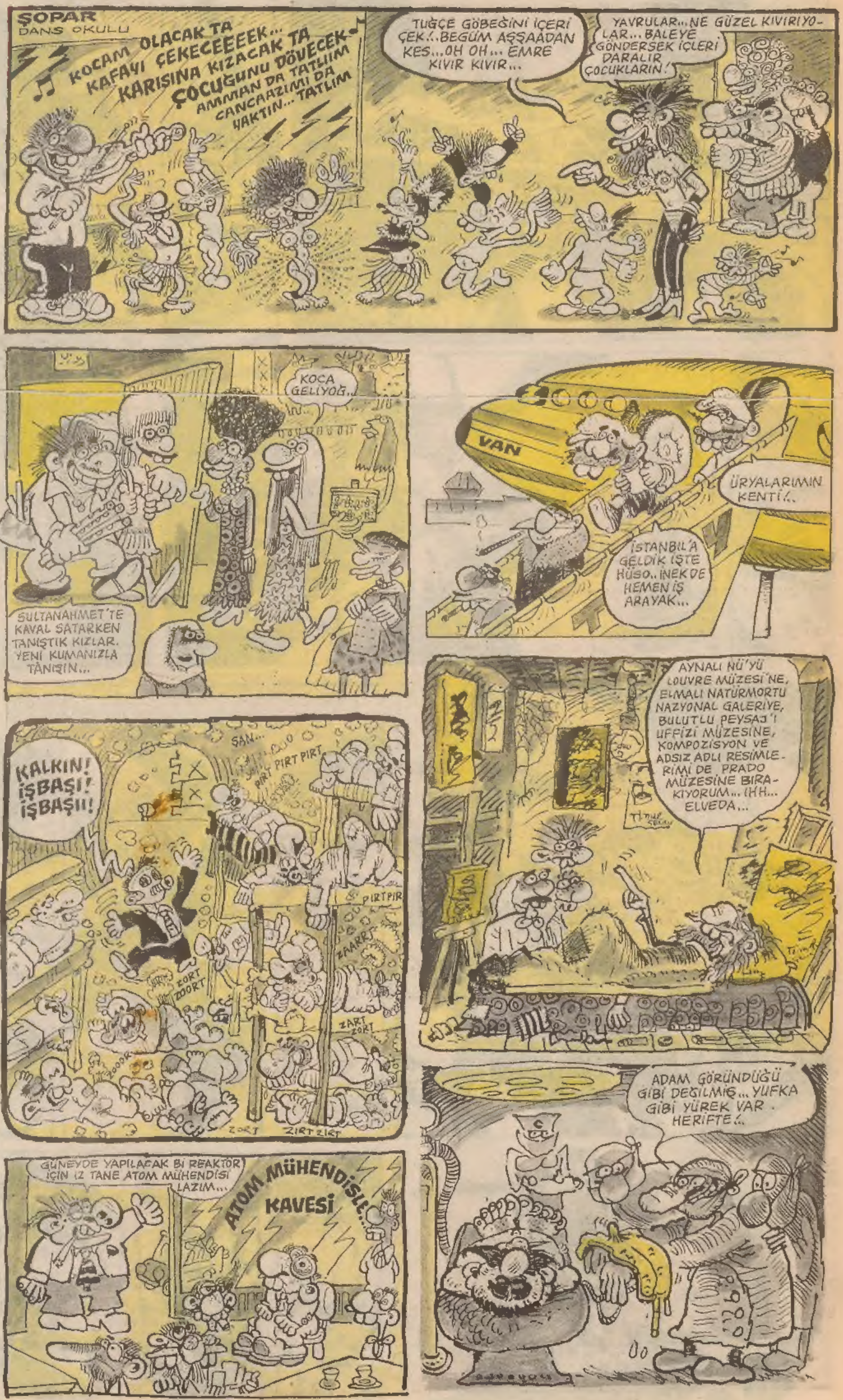

ZİFİRİ KARANLIK KUŞAĞI

Yazan: Gani Müjde

ATLARI DA VURURLAR

Çizen: Sencer

Metin ÜSTÜNDAĞ
LANGADANK

DÜŞENİN DOSTU OLMAZ...
fuckat tüm fahişe'leri dost'ları pazarlar

ennn erotik rüyaları **er**'ler görür

İNSANLIK ONURU İŞKENCEYİ YENECEK
maç 80 yılından beri devam ediyo...

-kocanızı niçin öldürdünüz hamfendi

-benimle zorla **ters ilişki** kuruyordu

-yaani hamfendi... hayatta **düz** gitmeyen sadece düzülmeniz mi

İYİ İNSAN LAFININ ÜZERİNE GELİR...

İTİ AN ÇOMAĞI HAZIRLA

büyük hayalleri olanın hayal kırıklıkları da büyük olur

proletarya proletarya

pro**lotarya** -size de çıkabilir

—ne sigortası ne ek zammı ne sosyal güvencesi var koduumun işinin nereden **CONAN** olduk yaa

ÇANLAR KİMİN İÇİN OT TIKALI

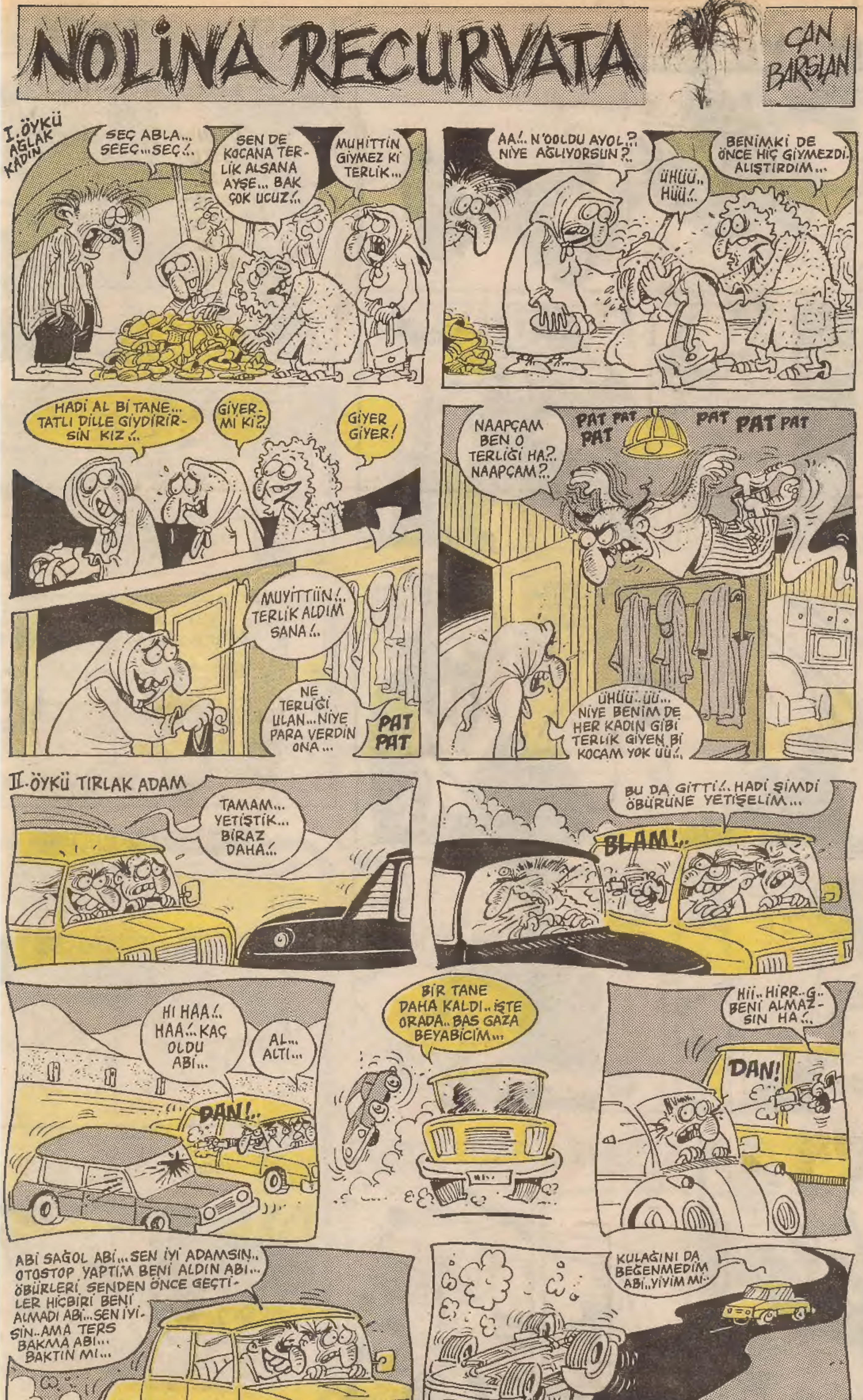

BU İŞLERDEN BEN BIKTIM... ABAZANLIK DAHA İYİDİR!

Eyvah, Hande ve arkadaşı arabayı da gazladılar ve gittikten sonra bir de arkamdan baktım ve o anda iki adam geliyorlar ve niyetleri de kötüdür... Kendi kendime şunu dedim: **"Oğlum Ercüment, ne yapabilirler hiçbir şey netice olarak sen de bir erkeksin ve bu iş erkek erkeğe olm..."** Eyvah bana demişlerdi bu işler erkek erkeğe de olduğunu... Ben kaçmak istedim fakat o anda ayağımda da yüksek topuklu ayakkabılarla kaçmak şöyle dursun, pek zor kaçabiliyordum ve adamlar bana yanımda geldiler ve bir tanesi afedersiniz eli ile sarkıntılık ediyor ve diğeri şunu dedi: **"Oo!.. Tombul kuşum... Pek güzelsin... Ne arıyorsun bu saatte, bizi mi?"** Ben sesimi incelterek yanıt olarak **"Hayır... Bırakın beni... Eve de gideceğim ve evim de şuradadır..."** O da bana **"Yok öyle ev mev... Gel şu parka bakayım... Yakalansak bile üçte iki oranında cezamız iner nasılsa... Hayat kadını olduğun maşaallah hiç belli olmuyor yavrum..."** Ben de sesimi incelterek, **"Yaşım ellibeş küsurdur, ben bu memleketin meşhur bir şair ve yazarı olarak ne bir kimsenin bağından ne üzümü ne de tavuğa kışt demem"** dedim ve o anda neden acaba sesimi inceltmiştim ki, sanki kadın kılığında olduğum için sesimde mi öyle olsun, şaşkınlık işte, adam **"Ohoo!.. Ne biçim laflar ediyon be... Sen içmişsin de güzelim, hadi gel çalılara gidek."** Onun üzerine şunu **"Hayıır!.. Ben bir erkeğim ve bunu..."** Lafımı devam edecekken adam ağzımı eliyle kapattı ve **"Erkek merkek anlamayız bebek... Bu saatte seni gördük ya, goril olsan farketmez."** O anda birden mucizeydi ve polisler bizi yakaladılar efendim...

Şimdik evimdeyim ve dün gece pek zor ve ömrümde en kötü şeyleri yaşadığımı bir başka gün yaşamadım... Bizi sevkettikleri Zührevi Hastalıklar Hastanesinde de pek müşkül vaziyette, derdimi anlatana kadar onlar adama dayak da atıyorlar... Neyse efendim, Hande'yle olan ilişkimiz şu anda benim buna devam etmek istemiyorum ve bu ilişki de beni yıpratmıştır... Ve bir de ben şunu duydum, Davulcu Asım da boşanmış ve o isterse burada benim evimde bir köşede kıvrılsın efendim... Sokakta kalmasın, ben kaldım pek iyi olan bir şey değildir...

Ercüment

Haftaya: Bir başka kalemden, Ercüment Menemen'in yaşamı ve kişiliği:

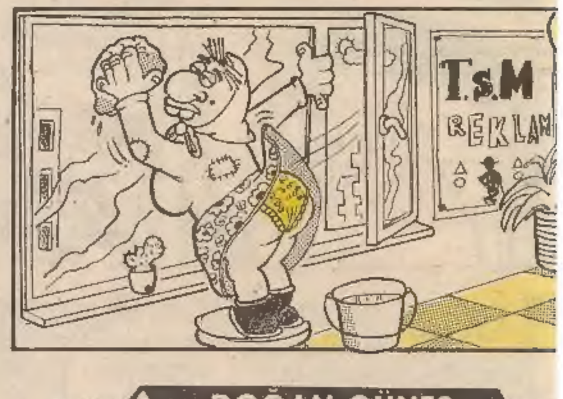

DOĞAN GÜNEŞ

Bay HORAZ Londra'da otursaydı, terkedilen erkekler kulübünün bir üyesi olurdu... Eğer evlenseydi çoktan terkedilmiş olurdu çünkü. Neden bay HORAZ, her akşam eve dönerken, yolunu değiştirip bu sokaktan geçiyorsun?

Gece 03:14. Yoksa paran olmadığını benden saklıyor musun? Hayır HORAZ, hiç hırsızlık yapmadın sen... Bırak o gitarı...

Tabi kaçacağını biliyorsun. Yaptığının suç olmadığını sakın bir daha düşünme!.. Kaç HORAZ kaç!

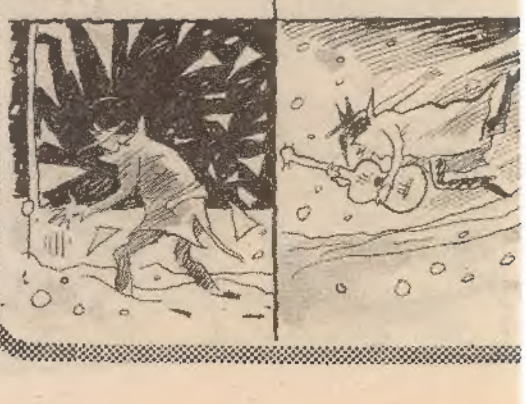

LİMON

YUMURTA
SÜRPRİZ YUMURTA LTD. ŞTİ.
KINDN
ÇOK YÜKLENDİN HAYVANA... BU KADAR YUMURTLAMAYA CAN MI DAYANIRDI!..
PROF. VETERİNER NECATİ ÖZKAN

ÖF YA, BURDA DA UYKU TUTMADI Bİ DE ŞU YATAĞI DENEYEYİM BARİ!..

SAYIN ABONEMİZ, BU BİR TEYP KAYDIDIR, ARADIĞINIZ NUMARA YAVŞAKTIR, KALLEŞTİR... SITKIREDİN ONU ARAMAYI/DAHA DELİKANLI ARKADAŞLARINIZ VAR... ONLARI ARAYIN...
ŞUKT ERKAN

HOŞGELDİİİN, BURALARDA YENİSİN GALİBA!..
EVET, EVEET... BU İLK RÜYAM!..

ÇEKTİĞİM BU FOTOĞRAFLAR SİSTEMDE DEVRİM YARATACAK ABİ YAA!..
HOT
KAAN ERTEM

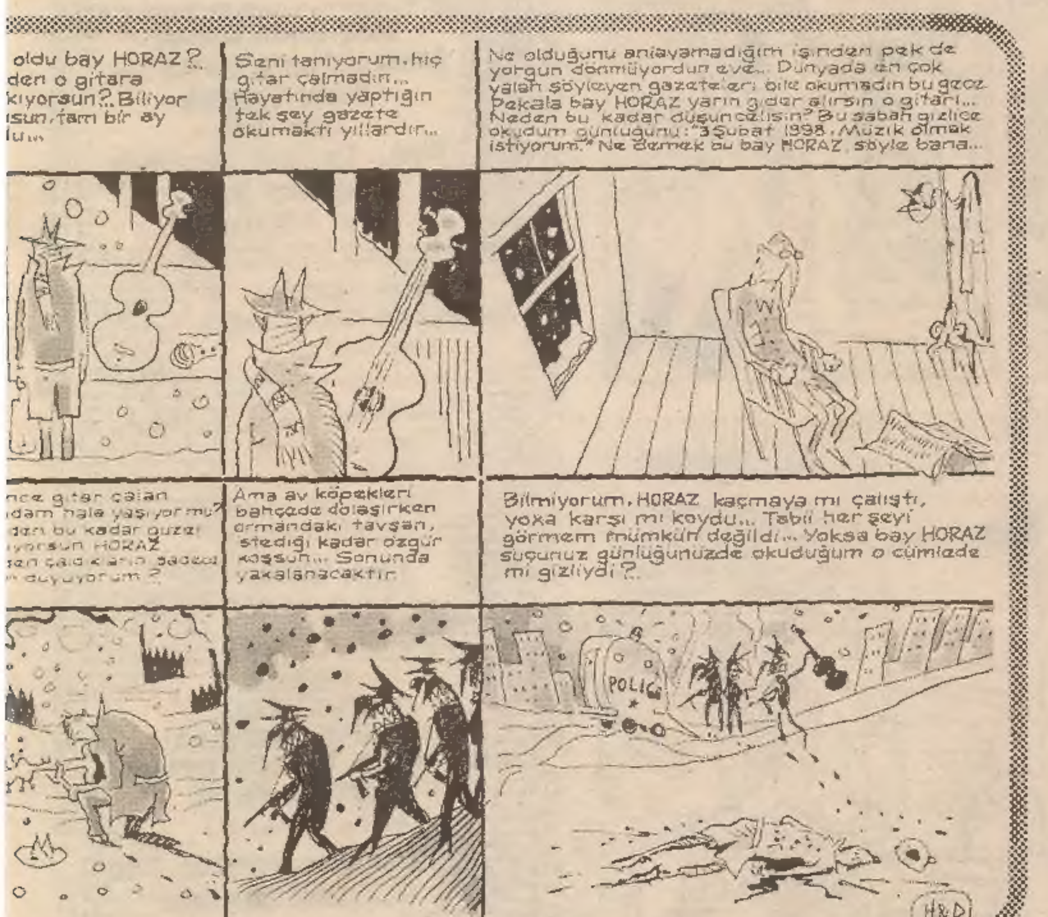

oldu bay HORAZ?.. den o gitara kıyorsun?.. Biliyor sun, tam bir ay lu...
Seni tanıyorum, hiç gitar çalmadın... Hayatında yaptığın tek şey gazete okumaktı yıllardır...
Ne olduğunu anlayamadığım işinden pek de yorgun dönmüyordun eve... Dünyada en çok yalan söyleyen gazeteleri bile okumadın bu gece. Pekala bay HORAZ yarın gider alırsın o gitarı... Neden bu kadar düşüncelisin? Bu sabah gizlice okudum günlüğünü: "3 Şubat 1998. Müzik olmak istiyorum." Ne demek bu bay HORAZ, söyle bana...
nce gitar çalan adam hala yaşıyor mu? dan bu kadar güzel yorsun HORAZ sen çaldıklarını sadece duyuyorum?
Ama av köpekleri bahçede dolaşırken ormandaki tavşan, istediği kadar özgür koşsun... Sonunda yakalanacaktır.
Bilmiyorum. HORAZ kaçmaya mı çalıştı, yoksa karşı mı koydu... Tabii her şeyi görmem mümkün değildi... Yoksa bay HORAZ suçunuz günlüğünüzde okuduğum o cümlede mi gizliydi?..
POLİS
H&D

MADEM ÖYLE İŞTE HABÜLE
derya sayın

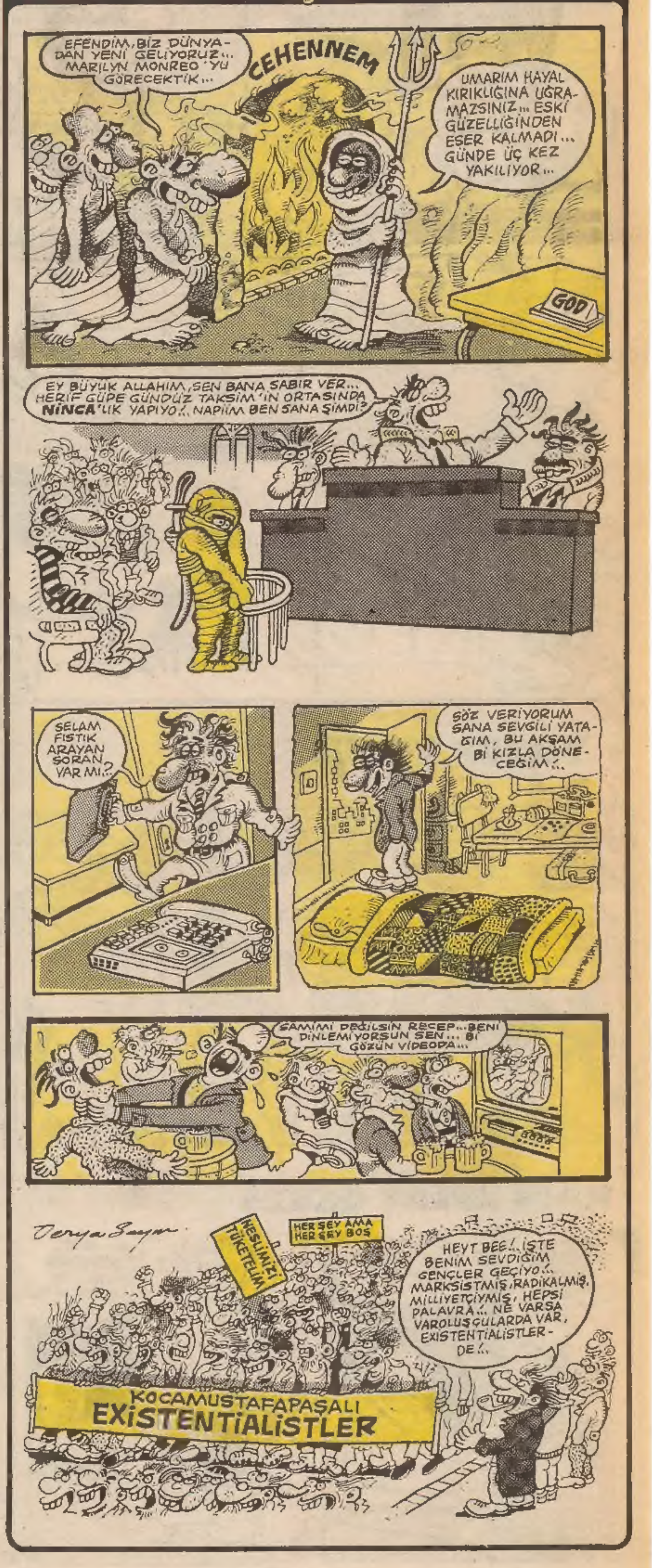

EFENDİM, BİZ DÜNYADAN YENİ GELİYORUZ... MARİLYN MONREO'YU GÖRECEKTİK...
CEHENNEM
UMARIM HAYAL KIRIKLIĞINA UĞRAMAZSINIZ... ESKİ GÜZELLİĞİNDEN ESER KALMADI... GÜNDE ÜÇ KEZ YAKILIYOR...
GOD
EY BÜYÜK ALLAHIM, SEN BANA SABIR VER... HERİF GÜPE GÜNDÜZ TAKSİM'İN ORTASINDA NİNCA'LIK YAPIYO!.. NAPİM BEN SANA ŞİMDİ?
SELAM FISTIK ARAYAN SORAN VAR MI?..
SÖZ VERİYORUM SANA SEVGİLİ YATAĞIM, BU AKŞAM Bİ KIZLA DÖNECEĞİM!..
SAMİMİ DEĞİLSİN RECEP... SENİ DİNLEMİYORSUN SEN... Bİ GÖZÜN VİDEODA...
Derya Sayın
NESLİMİZİ TÜKETELİM
HER ŞEY AMA HER ŞEY BOŞ
HEYT BEE!.. İŞTE BENİM SEVDİĞİM GENÇLER GEÇİYO!.. MARKSİSTMİŞ, RADİKALMİŞ, MİLLİYETÇİYMİŞ, HEPSİ PALAVRA!.. NE VARSA VAROLUŞÇULARDA VAR, EXİSTENTİALİSTLERDE!..
KOCAMUSTAFAPAŞALI EXİSTENTİALİSTLER

BEZGİN BEKİR

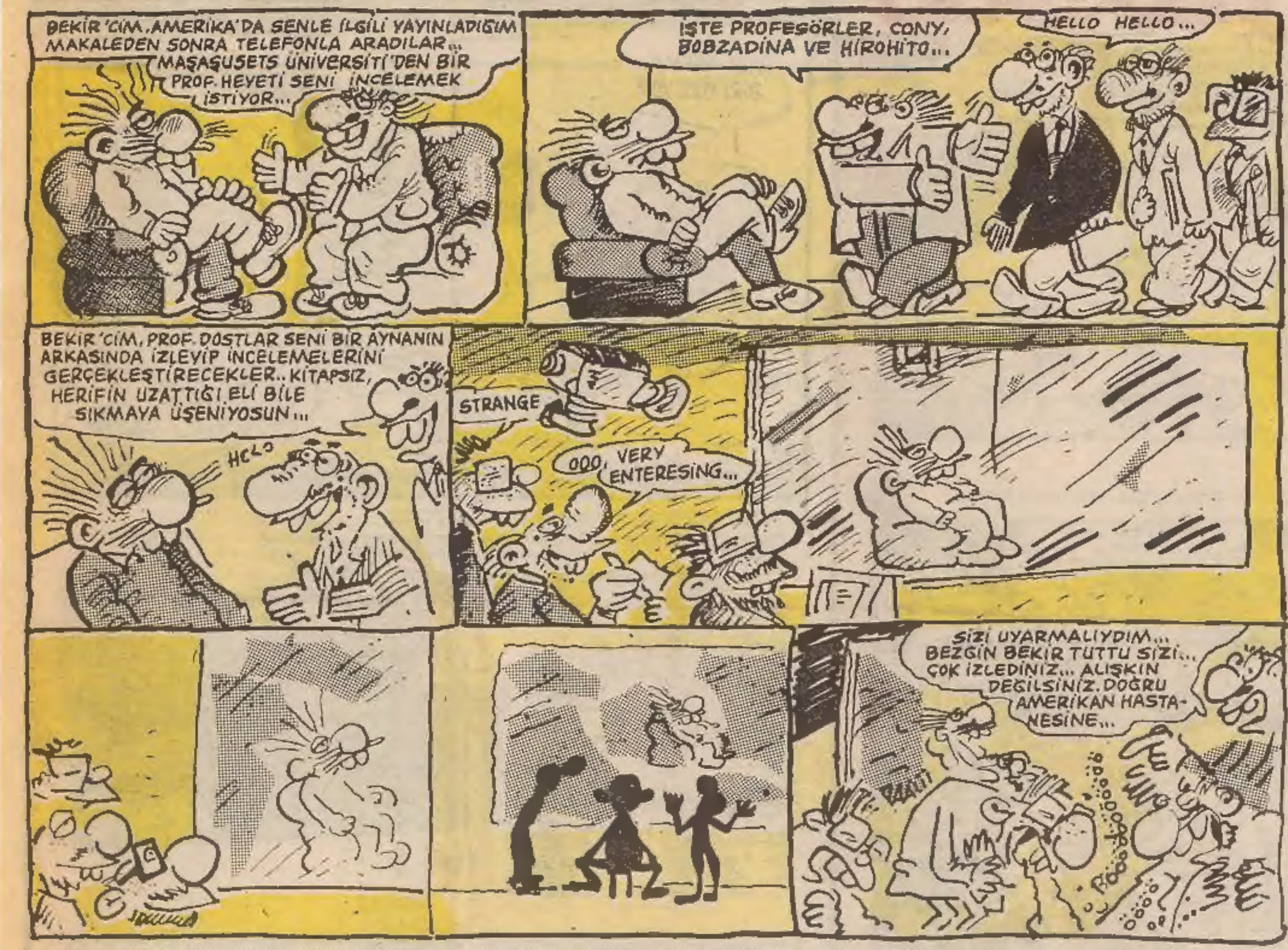

YUSUF YUSUF

Gani Müjde-Cem Uygun

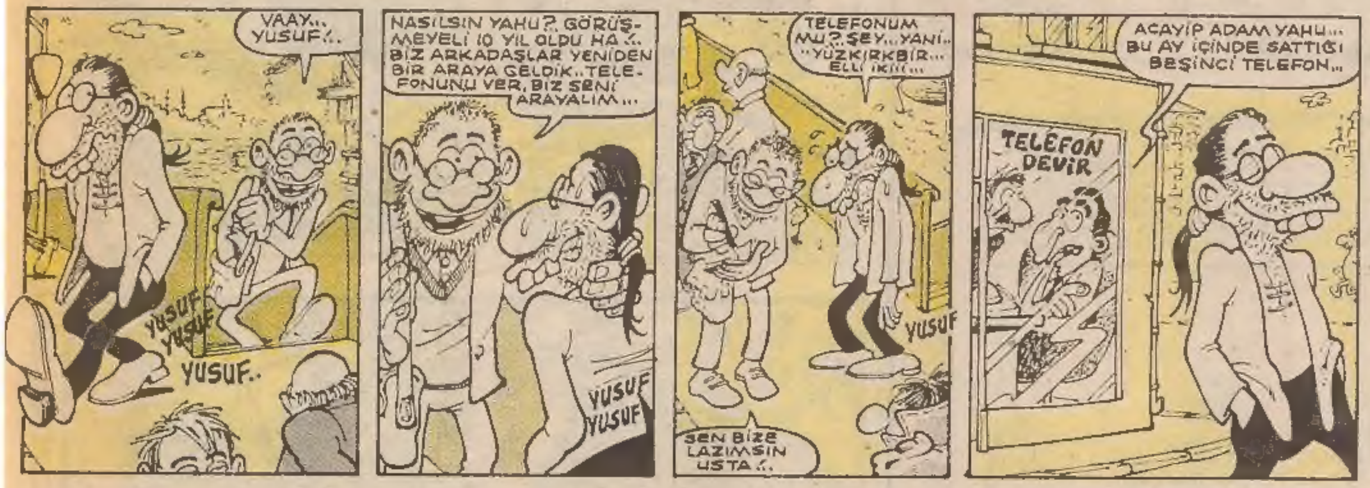

HAİN EVLAT ÖKKEŞ

Can Barslan

LİMON DUVARI

Besle Sivilceni KRATER Olsun
Serdar/Kazancı

Sensiz Yaşamaktansa, Başkasını Bulurum Daha İyi...
—Polat OKTAY/Yaş. 15—

İçme Suyuna kanalizasyon karışıyormuş, -İÇİŞLERİMİZE karışmak denir buna...
Bülent AKÇE

Denize Düşene Can Simidi Yoksulluğa Düşene Akşam simidi...
—Alptekin ŞİMŞEK—

Geç oldu bilinçaltımızın
Ben kaçiim banyosudur
UFOK UFOK ALKOL
ALİRŞİST — Bülent AKÇE

ZAMLARIN YAŞAMLARA SÜRTÜNME KATSAYISI ARTIYOR
—Suayk Atila—

Adaletin Bunu Dünya? Vahit BAŞ

"Efsaneler, Onun Hammaddesine Muhtaç Olanlar Tarafından Yıkılır."
J.Lec. STANİSLAV

Yerin Çekim Kuvveti, Suyun Kaldırma Kuvveti var, Dünya Yuvarlak Ozon Delik Ulan... Ne Sapık Gezegende Yaşıyoruz Bee...
Utku GÜRTUNCA

Erkek SEKS'te Önemli Bir FUCK'tördür.
Kirk/ANKARA

"Valla Bizim İçin Hiç Farketmez" Kim olduğumuz...
—H.İbrahim KIRAN—

Adam Olacak Çocuk, 12 EYLÜL'ünden Bellidir!
ALİRŞİST

TEŞHİS TEDAVİNİN YARISIDIR DEDİLER İKİ DEFA TEŞHİS ETTİM, HASTAM ÖLDÜ
Metin KARADAĞ

"Kar Tanelerinin Bile Gölgesi Siyahtır"
Apozee/MUSTİ

• SAVAŞ WAR!.. KAÇIN "PEACE" HERİFLERİ!../DADA PUNK • ANCAK TAKDİR EDİLECEĞİMİZİ BİLİRSEK, ALÇAK GÖNÜLLÜ OLURUZ/ATİLLA SÖNMEZ • SENİ BÖYLE SEVİYORKEN, MARMARA DENİZİ MUTEDİL DALGALI OLSA NE YAZAR/ PATATEZ • BORÇLAR KAPIYA, BEN DE KAPIYA DAYANDIM, İŞTE DAYANIŞMA!../BÜLENT AKÇE • *Fikir Değiştirenlerin Gençler Sadece Deliler ve Ölülerse; Haklıdır Ayaklanan Tahammül, her neredeyse.* FERİD ERİK NİCE

NUR OTEL

SUAT GÖNÜLAY

NUR OTEL

SUAT GÖNÜLAY

(SÜRECEK)

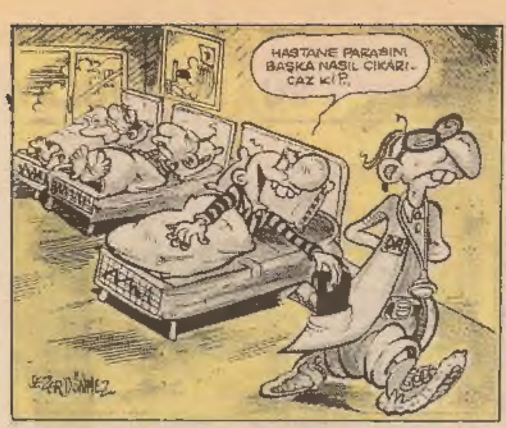

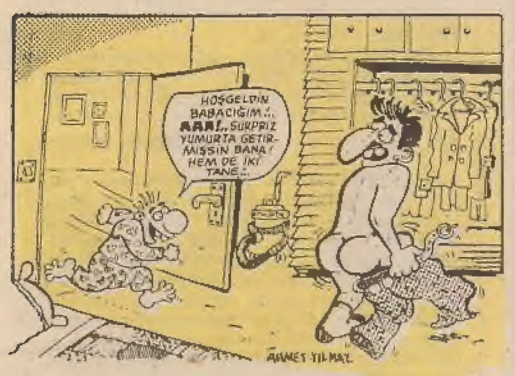

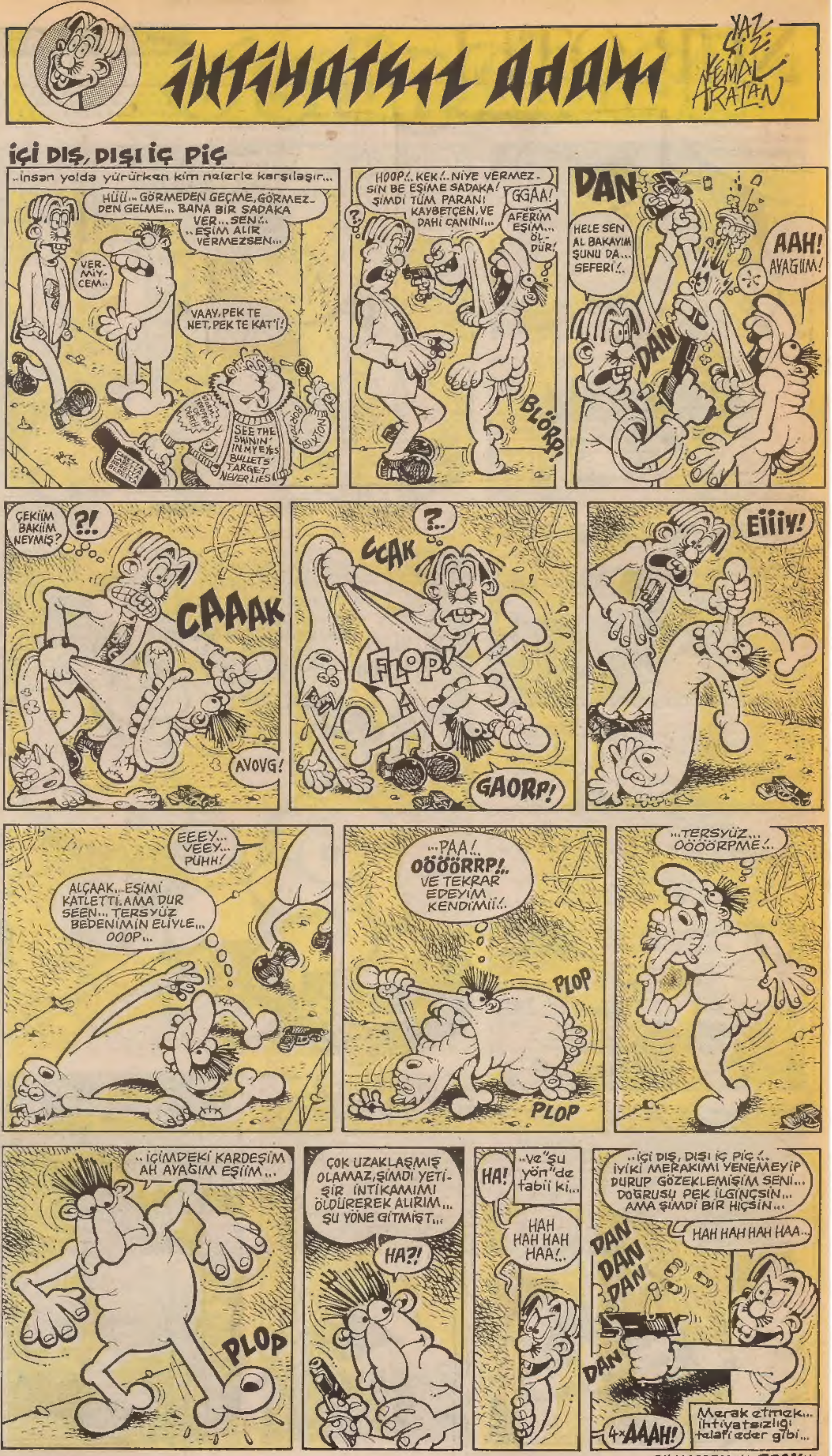

BU MACERANIN **SON**'u...

harala gürele

Mehmet ÇAĞÇAĞ

okur mektupları

Siz Limon okurları; Dikkatinizi bir konuya çekmek istiyorum. Aydın E Tipi Cezaevi'nde geçen yaz yapılıp 52'inci gününde bırakılan açlık grevinin bu sefer yine yapılması gündemde. Anımsayacağınız gibi geçen yaz açlık grevinde yapılan sevk sonucu ve dövme olayı yüzünden iki gencecik insan yaşamlarını yitirdiler. O insanlar ne istiyorlardı, "İnsanca yaşamak için ucuz ve kaliteli yiyecek sağlanması, koğuşlar arasında görüş sağlanmasını, yayınların serbestce içeri alınmasını istiyorlardı. Ama bütün bunların sağlanacağına söz verildiği halde hâlâ bunlar sağlanmış değil.

Onun için Aydın E Tipi Cezaevi'nde bu sefer yine açlık grevi yapılacak ama bu ölüm orucu şeklinde olacak yani süresiz olacak, şekerli veya tuzlu su alınmayacak. Ailelerin ve yakınlarının yaptıkları açıklamalarla (tutuklu ve hükümlü yakınları) onların bu ölüm orucuna girecekleri şeklinde. Onun için bu insanların en insanca olan istekleri yerine getirilmelidir.

Murat Dicle/İZMİR

Sevgili N.Ö.'cülere çağrı

Evet, sizlere sesleniyorum. Ankaralı tüm kadın hakları savunucuları. Benim bir fikrim var.

Diyorum ki, insanların cinsiyeti ne olursa olsun, meslekleri ne olursa olsun, eşit haklara sahip olmaları gerekir. Bunun için N.Ö.'yü bu zor günlerinde yalnız bırakmamak gerekir. Sizlere çağrıda bulunuyorum. N.Ö.'yü yerinde ziyarete gidelim. Onu, orada mutluluktan ağlatalım. Bence yazılan bütün mektuplardan daha etkili olacaktır. Ankaralı bütün duyarlı Limon okuyucularını bu davetimi gerçekleştirmeye çağırıyorum. Hatta bayan okuyucuları bile. Düşünün bir, ellerimizde rengarenk çiçeklerle onu ziyaret etmemiz bence çok anlamlı olacaktır. Bu davetime gelecekler 27.1.1990 günü saat 11.00'de Ulus Atatürk heykeli önünde buluşalım. Sakın boş gelen olmasın. Hediye olabilecek neyiniz varsa getirin. Kitap, çiçek vs. vs.

Sevgili N.Ö. Pazar günü eğer gerçekleşirse seni ziyarete geldiğimiz saatte lütfen kendini gizleme. Seninle tanışmak istiyoruz. Eğer çıkmazsan biz hediyelerimizi meydana bırakıp, alkış tutarak gideceğiz.

Suat ÖZDEMİR-ANKARA

Ne demek kardeşim, fahişeler ikinci sınıf insan mı? Onlar Allah'ın kulu değil mi? İffetli ve iffetsiz kadın diye bir ayırım olmamalı. Onlar da anne babalarından doğmadılar mı? Onlar da bu ülkenin vatandaşı değiller mi? Ve onlar da her vatandaş gibi vergisini ödemiyor mu? Nasıl kendi ailelerinde iken toplumun bir parçasıydılar, şimdi de onlar toplumun bir parçasıdır. Onur ki bir yaşam onların da hakkı. Onları yani bütün N.Ö.leri biz, yani toplum bu hale getirmedik mi? Arayaböyle bir ayırım koymak bence bölücülüğün danıskasıdır. Böyle bir karar tecavüz suçlarını artıracağından eminim.

İster fahişe olsun, ister olmasın. Tecavüz istek dışı ve zorla olduktan sonra tecavüz, tecavüzdür bir ayırım söz konusu olamaz.

Bizler öğrencisiyle, öğretmeniyle, işçisi, köylüsüyle, memuruyla sizin arkasında olacağız.

Onurlu bir yaşam için sevgili Limon okuyucuları tüm N.Ö.'leri destekleyelim.

S.EREN-DİYARBAKIR

Sevgili N.Ö.

Yazınızı okuyupta duyarsız kalmak mümkün değil. Ben 500.000 TL. aylık ücretle serbest çalışan biriyim, bugüne kadar mutluluğu yakalayamadım. Sosyalistim her anlamda eşitlikten yanayım geçmişe değil geleceğe insancıl ve sevgi dolu yarınlara inanıyorum, hayatını değiştirmek istersen tüm varlığımla hazırım daha iyi tanışıp hayatımızı birleştirebiliriz.

Sonsuz sevgi saygılarımla
Güzel yarınlara merhaba

M.Ateş-Kışla Cad. 31/1 Milas/Muğla

Gazetede okuduğum bir habere göre, eğer fahişeler tecavüze uğrarsa bunun cezasının daha hafif olacağını öğrendim. Şu anda tek istediğim sevgili N.Ö. hakim, bu kararı (...) fahişe ve kendimin de TECAVÜZCÜ COŞKUN olmasıdır.

ABAZAN GENÇLİK ADINA H.Ç.

Sevgili N.Ö.,

Seni sen olduğun için, bu kadar güzel duyguların olduğu için seviyorum. Sen benim için artık çok sevgili N.Ö.'sün bunu unutma. Ve biliyorum ki sen bu hayatta yaşamaya lâyık çok az insanlardan birisin. En kötü anında bile lütfen yitirme bu güzelim duygularını. Yaşam kavgan hep böyle şerefli ve onurlu olsun.

Ayfer Mumcular-Ankara

Derginizin okur mektupları köşesi dolayısıyla çok çeşitli ve önemli konuları getirmesi, biz demokratlar için çok anlamlı ve önemli. Gerek maddi olanaksızlıklar, gerekse derginize olan bağımlılığım nedeniyle günlük gazete, dergi, kitap gibi yayınlara fazlaca ulaşamıyorum. Bu bağlamda; ben ve benim durumumda olan birçok öğrencinin gereksinimlerine bir ölçüde cevap veriyoruz. Ve özellikle okur mektupları köşeniz benim için en önemli bölüm.

Ve siz biliyor musunuz Limonist dostlar, N.Ö. ola-

→

yından dolayı duyarlılığınız çok anlamlı. Fakat sözü edilmesi gereken yığınla sorun varken, N.Ö.'ye destek kampanyanız biraz abartı, biraz da istismar olmuyor mu? Örneğin geçen akşam TV'de yayınlanan komedi programı "Perde Arkası" hakkında söyleyecek bir şeyiniz yok mu? O programda içimizde kalanlar, söylenemeyenler, konuşturulmayan arkadaşlar ve umursanmayan düşünceler köşemizde tartışılıp, paylaşılamaz mı? Hiç mi, işkenceden, ırkçılıktan, Amerika'dan, Türkiye ve dünyadaki ezilen halklardan, emeğin sömürüsünden, Türk-İslam ülküsünden, Rusya'dan, Doğu Avrupa'daki gelişmelerden (!) rahatsız olmuyorsunuz?

Dostlukla.

Fekol A.-Erciyes Üniversitesi-KAYSERİ

Ertürk Yöndem'e Açık Mektup

14.1.1990 Pazar akşamı TV-1 kanalında Perde Arkası adlı programınızda konu olarak seçtiğiniz ve karşımıza çıkardığınız soytarılıktan dolayı teşekkürler. Programınız o kadar komikti ki, TRT yetkilileri programınızı tekrar yayınlamalılar. Ancak Kabare kuşağında...

Seçilmiş kişiler, kulağı küpeli ve hiçbir sorunu olmadığını söyleyen gösteri ve öğrenci hareketlerinden rahatsız olan züppeler, öğrenci hareketlerini politik ve dış mihrakların desteklediğini söyleyen ve kafaları hâlâ kumda yetkililer, gülücükler dağıtan emniyet genel müdürü ve rektör. Ayrıca her soruna 'Üst makama ilettik, halledeceğiz' cevabı veren görevliler. Tabii polise taş atan ve sadece bu defalarca gösterilen öğrenciler. Yani ÖCÜLER. Peki nerede gerçek problemler? Kalabalık sınıflar, leş gibi yemekler, bitmeyen vizeler, sindirilmeye çalışılan öğrenciler, sayıları öğrenci sayısına neredeyse eşitlenecek sivil polisler, gelecek korkusuyla yaşayan öğrenciler, yurtlar, yurtlardaki katı kurallar, oynanan oyunlar ve niceleri.

Olayların 'Perde Arkası'nı mı araştıracaksınız? O zaman mikrofonunuzu ve kameranızı okullarda dolaştırmayın. Meclis'te dolaştırın. YÖK koridorlarında ve Çankaya'da dolaştırın. Ve sorun; öğrenci olaylarının arkasında dış mihraklar mı var, yoksa öğrencileri kutuplaştırıp topluma 'düzen düşmanı öcüler' olarak tanıtarak biraz daha boğazlarına çöken devlet büyükleri mi? **Çağan Çağ**

Antalya 2. Ağır Ceza Mahkemesi TCK. 438. maddesinin Anayasaya aykırılığı nedeniyle Anayasa Mahkemesi'ne başvurdu. Buraya kadar güzelde, aynı güzelliği bu yüksek mahkemede göremedik. Bilmeyenler için açıklayayım. 438. madde fuhuşla geçinen kadınlara tecavüz halinde 3'te 2'lik bir ceza indirimini düzenler. Buna da şükür, üste para da verebilir, tecavüzsever bu gencin sırtının sıvanmasını da hükme bağlayabilirdi. Anayasa Mahkemesi kanunun Anayasa'ya uygun olduğunu savunmaktadır, böyle karar vermiştir. Lakin hangi tür kadınlara hangi tür indirimler uygulanacağını gençlerimiz bilmiyor. Bu konuda hükümetimiz MİLLİ MUTABAKAT'a varmak ve bir kanun hükmünde kararnameyle bunu düzenlemeli diyorum.

Ayhan Atasayar-Hukuk Fak. Ankara

Derginizin 201. sayısının okur mektupları köşesinde, demokrat hekimlerin yayınladığı bir kitapçıkla ilgili duyuruya değinmek istiyorum. Demokrat hekimler, oda yönetimini suçlamışlar.

İstanbul Tabip Odası; bütün hekimlerin görüşlerini özgürce açıklayabildiği, oda amaçları doğrultusunda her türlü çalışma yapabildiği, hiçbir baskı ve entrika olmaksızın yöneticilerinin seçimine katılabildiği demokratik bir meslek kuruluşudur. Bunu herkes gibi demokrat hekimler de çok iyi biliyor. Nitekim Oda'nın tüm çalışmalarına katılabiliyor, görüşlerini rahatça açıklayabiliyorlar. Hatta muhalif grup olarak seçime hazırlık toplantılarını bile Oda'nın toplantı salonunda yapabiliyorlar. Böylesine özgür bir tartışma ve çalışma ortamı varken, Oda'mızın yönetim ve işleyiş biçimine ilişkin tartışmaları, bu gülmece dergisinin okur mektupları sayfasına taşımaktan ne umuyorlar? **Dr. Vedat Hayrullahoğlu**

MİZAH'TA GLASNOST...

Bir-yonlarca, onyonlarca kişinin beklediği (tahmin edilen) yakılacak kitap çıkıyor...

Fırıncının kızı, Tenasül Hayatımız; Tenasül Hayatımızın Gizleri kitaplarından daha çok satması beklenen güzide kitap

PEYNİR GEMİSİ
Gani Müjde
çıktım....

Kitapçılardan, gazete bayilerinden, peynirci ve mahkemelerden ısrar ve ihtiras ve de arzuyla isteyiniz...

LİMON

Sahibi: Güçlü Gazetecilik Yayıncılık Matbaacılık A.Ş.

25 OCAK 1990

Yayın Kurulu: Tuncay AKGÜN-Kemal ARATAN-Can BARSLAN-Mehmet ÇAĞÇAĞ-Gani MÜJDE-Alp Taner ULUKILIÇ-Şükrü YAVUZ

Sorumlu Yazıişleri Müdürü: Tan Cemal GENÇ

Adres: LİMON Turanlı Sok. No: 20 Beyazıt-İSTANBUL **Tel:** 516 66 00 (327-367)

Baskı: Güçlü Gazetecilik ve Matbaacılık A.Ş. **Dağıtım:** Gameda-Yaydağ A.Ş

UYKU BİRDEN BASTIRIR!..